Схема границ зон с особыми условиями использования части территории сельских поселений

д.Сапогово, д.Овсянниково, д.Мошкино, д.Пашково, с.Глебово, д.Денисово , д.Алябьево, д.Чаплыгина, д.Волобуево,д.Киреевка, д.1-е Курасово, д.2-е Курасово, х.Реутов

муниципального образования "Пашковский сельсовет"

Курского района Курской области

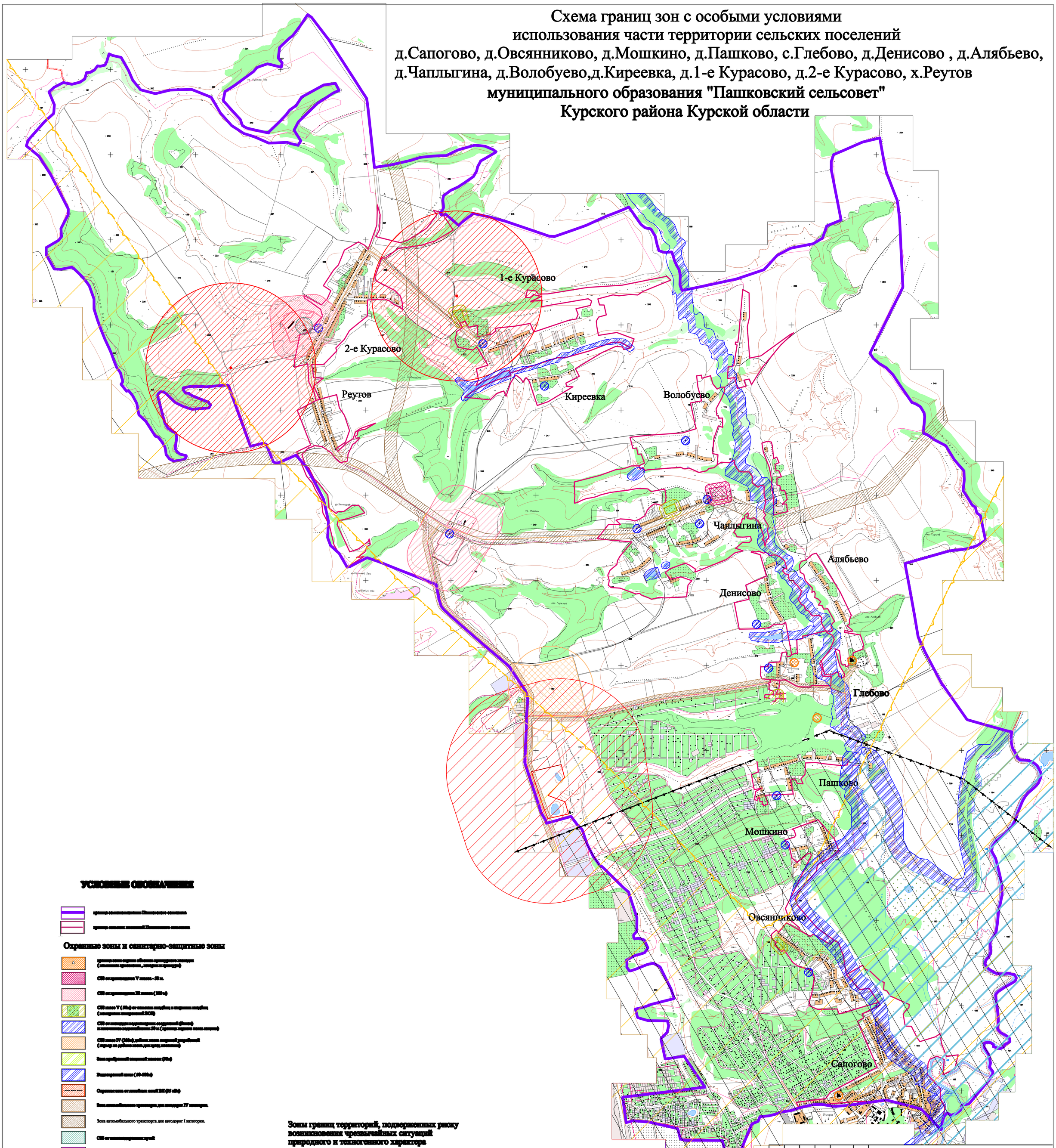

УСЛОВНЫЕ ОБОЗНАЧЕНИЯ

- граница муниципального образования "Пашковский сельсовет"
- граница населенных пунктов муниципального образования "Пашковский сельсовет"

Охранные зоны и санитарно-защитные зоны

- граница зоны охраны объектов культурного наследия (памятников архитектуры, истории и культуры)
- СЗЗ от предприятия V класса - 50 м.
- СЗЗ от предприятия III класса (300 м)
- СЗЗ вала V (50м) от основания внешнего и внутреннего откосов (постановление от 2.2008)
- СЗЗ от полигона твердобытовых отходов (балка) и полигона нейтрализации 50 м (граница водного зеркала испарителя)
- СЗЗ вала IV (100м) добычи песка открытой разработкой (карьер по добыче песка для нужд населения)
- Зона прибрежной защитной полосы (50м)
- Водоохранная зона (50-100м)
- Охранная зона от линейных сетей ВЛЭ (35 кВ)
- Зона автомобильного транспорта для автодорог IV категории.
- Зона автомобильного транспорта для автодорог I категории.
- СЗЗ от железнодорожных путей
- СЗЗ от АЗС
- СЗЗ от объекта класса IV (склады горюче-смазочных материалов 100 м)
- СЗЗ от объекта I класса (1000 м) скотомогильника , полигона ТБО

Зоны границ территорий, подверженных риску возникновения чрезвычайных ситуаций природного и техногенного характера

- Граница зон возможного химического заражения при авариях с АХОВ на на автомобильном и железнодорожном транспорте ХЛОР, АММИАК.
- Зона возможных разрушений г.Курска.
- Зона затопления Курским водохранилищем при половодьях на отм. 164,00

Изм.	Кол. уч.	Лист	№ док.	Подп.	Дата	-ПЗЗ		
Директор		Чернов				[redacted]		
ГАП		Чернов						
Архитек.		Чернова				[redacted]	Стадия: П	Лист: 1	Листов: 8
						М 1: 20000	ООО "Архитектурное бюро"	